



LE GUIMILIEU



N°272- Novembre 2025

Editeur: Mairie de GUIMILIAU

mairie@guimiliau.fr

- 02.98.68.75.06 - www.guimiliau.fr



Naissances :

♦ Adélord COËFFIC

17/09/2025

♦ Charlie BOMMELEARE

29/10/2025

Décès :

♦ Hervé CHAPALAIN

27/10/2025

**VÉRIFIEZ VOTRE SITUATION ÉLECTORALE
AINSI QUE VOTRE BUREAU DE VOTE À TOUT
MOMENT SUR LE SITE SERVICE-PUBLIC.FR**

**ÊTES VOUS INSCRIT(E)
SUR LES LISTES
ÉLECTORALES ?**

**POUR VOTER, IL EST INDISPENSABLE D'ÊTRE INSCRIT
SUR LES LISTES ÉLECTORALES**

INSCRIVEZ-VOUS DÈS MAINTENANT
(IL FAUDRA PRÉVOIR UN JUSTIFICATIF D'IDENTITÉ ET UN JUSTIFICATIF DE DOMICILE)

- PAR INTERNET JUSQU'AU 4 FÉVRIER
- EN MAIRIE JUSQU'AU 6 FÉVRIER
- PAR COURRIER (FORMULAIRE CERFA N°12663*02)

OU FLASHÉZ CE QR CODE

**ÉLECTIONS MUNICIPALES
15 ET 22 MARS 2026**



Horaires Mairie :

Lundi : 8h30 - 12h00

Mardi : 8h30 - 12h00 / 13h30 - 17h30

Mercredi : 9h00 - 12h00

Jeudi : 8h30 - 12h00 / 13h30 - 17h30

Vendredi : 8h30 - 12h00 / 13h30 - 17h00

Samedi : 9h00 - 12h00

Horaires Agence Postale :

Du Lundi au Samedi 9h00 - 12h00

Levée en semaine à 15h30

Levée le samedi à 12h00

Permanence des élus

Sur rendez-vous

Horaires d'hiver des déchetteries

Fermeture des portes 15 minutes avant

Du 1er Octobre au 31 Mars

Déchetterie de Bodilis - CCPL

Du Lundi au samedi :

8h30 - 12 h00 / 13h30 - 18h00

Déchetterie de Sizun - CCPL

Lundi / Vendredi / Samedi :

9h00 - 12h00 / 13h30 - 18h00

Mardi / Mercredi :

13h30 - 18h00

FERMÉE le mardi et mercredi matin et le jeudi toute la journée.

FONDATION DU PATRIMOINE



La Fondation du Patrimoine a récolté la somme de 31810 € qui nous a permis de boucler le budget pour la rénovation de notre magnifique Orgue Dallam. Bien au delà de nos attentes initiales.

Ce précieux instrument chargé d'histoire a pu de nouveau raisonner grâce à nos géné-

reux donateurs, au travail minutieux et passionné du facteur d'orgue Michel Formentelli et de son équipe.

Pour le plus grand plaisir de tous, l'organiste Frédéric Rivoal nous a fait voyager à travers les siècles lors d'un concert mémorable.

Un moment chargé d'émotions pour le public qui présage de futurs grands moments aux notes intemporelles.

Vœux du Maire

Mme Le Maire et l'ensemble du Conseil Municipal
vous invitent à la cérémonie des vœux

le **Samedi 10 Janvier 2026 à 11h30**

À la salle polyvalente

À l'issu des vœux, un pot de l'amitié sera servi.

Information

L'adresse mail de la commune a changé: mairie@guimiliau.fr

Modifications et rappels des règles de circulation

Un stop a été installé à l'entrée de la commune venant de Saint Sauveur au lieu-dit Kerpont, avant le pont de la voie ferrée.

Une zone 30 km/h a été matérialisée au sol sur la route de Kermat, du rond-point de Ty Croas jusqu'à la sortie du bourg afin de protéger les riverains.

Nous rappelons le sens interdit présent sur le côté de la Mairie, venant de la place basse en direction de la place de la Mairie, ainsi que celui situé de la boulangerie jusqu'à l'Eglise.

Repas des aînés

Encore un bon et joyeux moment passé avec nos aînés lors du repas annuel.
Une grosse pensée pour celles et ceux qui nous ont quitté et pour les absents (tes) qui n'ont pas pu venir.
Merci au traiteur « Au bien fait » de Locmélal pour ce très bon repas et à la boulangerie « Maison Charlie » pour leurs délicieuses pâtisseries.

11 MARS - 8 MAI - 14 JUILLET - 11 NOVEMBRE
LE BLEUET DE FRANCE
CÉLÈBRE SES 100 ANS 1925 AIDONS CEUX QUI RESTENT 2025



Le 11 Novembre, la flamme de la mémoire et les enfants de l'école Saint Joseph Guimiliau sont venus honorer le souvenir de nos aînés morts pour la France.
Ce moment d'échange s'est prolongé autour d'un pot de l'amitié à la mairie.

BANQUE ALIMENTAIRE

La collecte nationale se déroulera les
28, 29 et 30 novembre 2025!
Mobilisons-nous pour la solidarité !

Comme chaque année, la Banque Alimentaire organise sa grande Collecte Nationale.

Pendant ces trois jours, venez nombreux déposer vos dons de produits alimentaires et d'hygiène dans les magasins participants.

L'ensemble des produits collectés sont redistribués aux familles et personnes en difficulté

Un petit geste peut tout changer :
Riz, conserves, pâtes, café, huile, hygiène...
chaque don compte !

Merci à toutes celles et ceux qui participeront, aux bénévoles et aux enseignes solidaires.

Ensemble, faisons reculer la précarité !

**NOUS SOMMES
LA BANQUE
DE MILLIONS DE
PERSONNES, ET
IL N'Y A PAS DE
QUOI SE VANTER.**



Faites
un geste,
donnez aux
banques.



**Banques
Alimentaires**

COLLECTE NATIONALE LES 28, 29 & 30 NOV.

Évènements à venir

Concert de Noël

ORGUE
Sébastien Roué

Église Saint-Miliau
GUIMILIAU



DIMANCHE 21 DÉCEMBRE 2025

15 h - Gratuit

Église Saint-Miliau Guimiliau

Apportez vos plaids et vos bouillottes

Plaid-Concert :

Né à Brest, Sébastien Roué a étudié l'orgue et le clavecin à Brest, Tours et enfin à Lyon.

Il enseigne le clavecin au Conservatoire d'Annecy ainsi qu'au Conservatoire de Bordeaux.

Sébastien se produit avec des ensembles de musique ancienne depuis de nombreuses années.

Il joue sur les orgues historiques de Corse depuis plus de 10 ans.

Sébastien jouera à Guimiliau

Le 21 Décembre à 15 h

Apportez vos plaids et bouillottes

Renseignements :

centre.enclos@paysdelandi.com

CONCERT GRATUIT

Amicale des Enclos

L'Assemblée Générale

de l'association

aura lieu le samedi 13 décembre à 10h30

à la salle polyvalente.

Cette réunion sera suivie d'un repas

au restaurant.

Les inscriptions pour ce repas seront prises jusqu'au jeudi 4 décembre

par Annie et Augustin.

Centre d'interprétation des Enclos Paroissiaux

Pendant les vacances de Noël, le Centre d'interprétation des enclos proposera deux ateliers pour les enfants de 6 à 12 ans,

les 22 et 23 décembre, de 14h30 à 16h.

Sur réservation au 02 98 68 33 33 ou par mail :

centre.enclos@paysdelandi.com

Visite et atelier "Déco-vitraux"

Pour les enfants
de 6 à 12 ans



Au centre d'interprétation-
Les enclos à Guimiliau

Les 22 et 23 décembre
De 14h30 à 16h
Gratuit

53, rue du calvaire, Guimiliau
Réservation et renseignements :
02 98 68 33 33 ou
centre.enclos@paysdelandi.com

LES ENCLOS

Pays de
Landivisiau
COMMUNAUTÉ DE COMMUNES

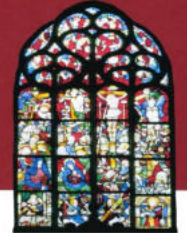

La 3^e édition du Guim Me Fest arrive !

Le rendez-vous est fixé au **6 juin 2026** pour une soirée placée sous le signe de la musique, de la convivialité et de la découverte artistique. Après le succès des deux premières éditions, le festival revient avec une programmation encore plus éclectique et festive.

À l'approche des fêtes, nous sommes heureux d'annoncer l'**ouverture exclusive de la billetterie de Noël** : une occasion idéale pour offrir des places et faire plaisir à vos proches avec un événement local et plein d'énergie positive.

Réservez dès maintenant et profitez de cette ouverture anticipée sur :

<https://www.helloasso.com/associations/guim-me-fest>

A noter : une vente de billets de Noël aura lieu à l'occasion de Cal Ta Boucle le 6/12/25 au boulodrome.



Le Comité des Fêtes organise son traditionnel
Marché de Noël

Samedi 6 décembre de 10h30 à 21h
à la salle polyvalente de Guimiliau.

- Marché de producteurs/créateurs,
- Vente de sapin,
- Animations Téléthon assurées par le CAL
- Présence du Père Noël,
- Crêpes, Vin chaud,
- Petite restauration/buvette.

En parallèle du Marché de Noël, le Comité des Fêtes invitera les enfants au **Spectacle de Noël**. Venez assister au spectacle musical pour les petits et les plus grands **Samedi 6 décembre à 15h30** à la salle polyvalente.

Croque-Etoiles de la compagnie BazaarCie Deux apprentis cosmonautes vous embarquent dans une folle aventure à travers l'espace. L'objectif de la mission est clair : trouver une nouvelle planète habitable.

Création : Mayeul Loisel (violon, synthétiseur, chant) et Anthony Messenger (guitare, chant, basse)
Spectacle gratuit.

Suivi de la venue du Père Noël

N'oubliez pas de suivre toutes les infos du Comité des Fêtes sur la page facebook :
<https://www.facebook.com/profile.php?id=100071687021524>

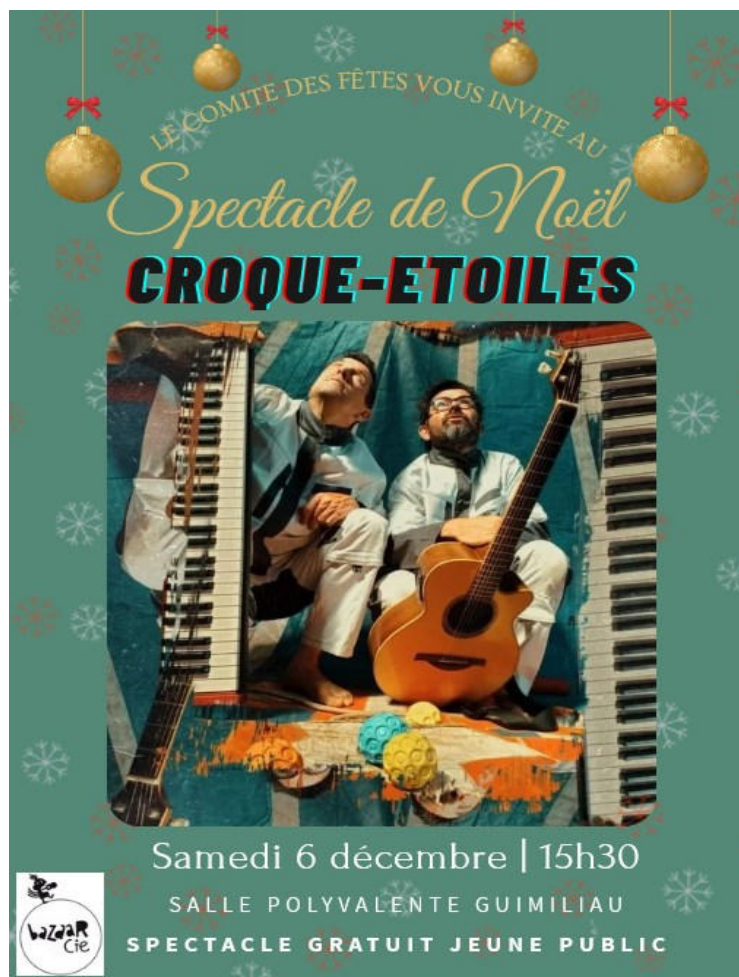

Adresses utiles

La Communauté de Communes

Zone de Kerven - BP 30122 -

29400 LANDIVISIAU

Tél : 02.98.68.42.41

www.pays-de-landivisiau.com

France Services :

36 Rue G. Clémenceau - 29400 LANDIVISIAU

(Parking à Proximité)

Tél : 02.98.68.67.60

mail: msap@pays-de-landivisiau.com

Numéro d'urgences

Gendarmerie : 17

Pompiers : 18 ou 112

Urgences médicales : 15



CENTRE D'ANIMATION LOCALE

LE CAL BILAN ET PERSPECTIVES

Donnez VOTRE AVIS!
3 DECEMBRE 18H45
Salle des fêtes COMMANA

**Le CAL est une association
de bénévoles.**

Merci de votre soutien.

PLUS D'INFOS CAL 06 73 69 83 19

HEOL - DES THERMICIENS À VOTRE ÉCOUTE !

Des conseils neutres et gratuits sur la rénovation énergétique,
les énergies renouvelables et les économies d'énergie dans le
cadre du dispositif France Renov'



Conseils par téléphone
au 02 98 15 18 08, sur
RDV à l'agence de
Morlaix ou dans les
Espaces France Services
du territoire.

HEOL

Agence locale de l'énergie et du climat du Pays
de Morlaix - 47 rue de Brest 29600 MORLAIX
02 98 15 18 08 www.heol-energies.org





Mémo



URBANISME



Si vous entreprenez des travaux, pensez à faire vos demandes d'urbanisme (directement en ligne sur le site de la CCPL ou en déposant le dossier papier en mairie).

Lors de la vente de votre maison les attestations de travaux vous seront demandées.

CHANGEMENT D'ADRESSE



Pensez à effectuer votre changement d'adresse auprès de tous les organismes (Sécurité sociale, Service des impôts,...)sur Service-Public.fr

RECENSEMENT MILITAIRE



Votre enfant à 16 ans, le recensement est à faire en mairie.

L'attestation de recensement est obligatoire pour les inscriptions aux examens, permis..

Pièces à fournir : carte d'identité et livret de famille

INSCRIPTION SUR LES LISTES ÉLECTORALES



Inscription toute l'année en mairie.

Pièces à fournir : carte d'identité ou passeport en cours de validité et justificatif de domicile.

DÉCHETS



Le ramassage des déchets est organisé par la CCPL. Présentez-vous en mairie afin que nous puissions les informer de votre arrivée sur la commune.

Le ramassage a lieu le mardi matin.



NOUVELLE ADRESSE MAIL MAIRIE: mairie@guimiliau.fr